

PÔLE MÉDICAL - PARAMÉDICAL - SOCIAL LES FORMATIONS – LES DIPLÔMES

N° STAND

Médical - Paramédical

BP Préparateur en pharmacie	150
BTS Diététique	143
BTS Métiers de l'esthétique - cosmétique - parfumerie	162/163
BTS Opticien lunetier	147/148/149
CAP Post bac Esthétique, cosmétique, parfumerie	162
DE Audioprothésiste	149
DE Infirmier	145/146
Intervenant SPA et bien-être	149
Licence professionnelle Métiers de la vision, de l'optique et de la lunetterie	149
Préparation aux concours paramédicaux	145/146/164

Social

BPJEPS Animation sociale	166
BTS Économie sociale et familiale	164
BTS Services et prestations des secteurs sanitaire et social	144/164
BTSA Développement et animation des territoires ruraux	165
DE Assistant de service social	166
DE Conseiller en économie sociale familiale	166/164
DE Éducateur de jeunes enfants	166
DE Éducateur spécialisé	166
DE Éducateur Technique spécialisé	166
DEJEPS Animateur - coordinateur de projet d'animation	166
Préparation aux concours sociaux	164

LES ÉTABLISSEMENTS

CFA et structures par alternance

CFA de la ville de Lorient	150
----------------------------------	-----

Centres de formation spécialisés

Chambre de commerce et d'industrie (C.C.I) - Fougères	149
Institut supérieur d'optique (ISO) - Rennes	148

Écoles paramédicales, sociales, de la santé et du sport

Askoria - Lorient	166
Institut de formation en soins infirmiers - Vannes	146
Institut régional de formation sanitaire et social de Bretagne - Croix rouge française	145

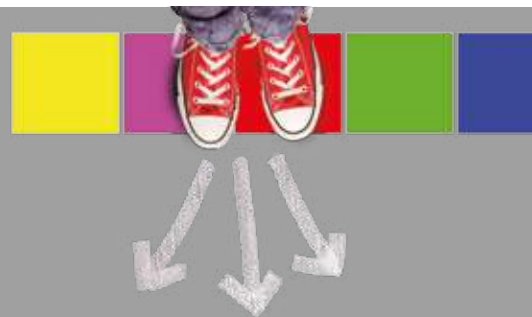

Lycées

EPL Châteaulin-Morlaix-kerliver	165
Lycée Notre Dame - Guingamp	163
Lycée Notre Dame de la Paix - Ploemeur	147
Lycée Notre Dame Le Ménimur - Vannes	164
Lycée professionnel Marie Le Franc - Lorient	144/162
Pôle supérieur - Saint-Brieuc	143